

# Bebauungsplan mit Grünordnungsplan

## "Asbach Erweiterung-Süd"

Gemeinde  
Landkreis  
Reg. Bezirk

Petershausen  
Dachau  
Oberbayern

Die Gemeinde Petershausen

erlässt aufgrund des § 10 Abs. 1 Baugesetzbuch - BauGB - in der Fassung der Bekanntmachung vom 03.11.2017 (BGBl. I S. 3634), und Art. 23 der Gemeindeordnung für den Freistaat Bayern GO i.d.F. der Bekanntmachung vom 22.08.1998 (GVBl. S. 796), zuletzt geändert durch Gesetz vom 15.05.2018 (GVBl. S. 260) sowie Art. 81 Abs. 2 Bayerische Bauordnung - BayBO - i.d.F. der Bekanntmachung vom 14.08.2007 (GVBl. S. 588), zuletzt geändert durch Gesetz vom 10.07.2018 (GVBl. S. 523) und der Baunutzungsverordnung - BauNVO - i.d.F. der Bekanntmachung vom 21.11.2017 (BGBl. I S. 3786) und der Planzeichenverordnung - PlanzV 90 - (18.12.1990), zuletzt geändert am 04.05.2017 (BGBl. I S. 1057) und des Art. 4 des Bayer. Naturschutzgesetz -BayNatSchG- i.d.F. der Bekanntmachung vom 23.02.2011 (GVBl. S. 82), zuletzt geändert durch Gesetz vom 24.07.2018 (GVBl. S. 604), diesen Bebauungs- und Grünordnungsplan als Satzung.

### Endfassung vom 17.01.2019



Planung Entwurf Gestaltung  
Landschaft Stadtraum Grünflächen Gärten  
Städtebau Freiraumplanung Landschaftsplanung

Entwicklung und  
Gestaltung  
von Landschaft

E G L



Plan. Nr. 21718-401  
Maßstab 1:1000  
Entwurf (21.06.2018,  
11.10.2018)

Landshut, den 17.01.2019

.....  
Dipl.-Ing. Eckhard Emmel  
Landschaftsarchitekt,  
Stadtplaner

Neustadt 452  
84028 Landshut  
+49 (0)871 92393-0  
buero-landshut@egl-plan.de

# Übersichtsplan M 1:5.000

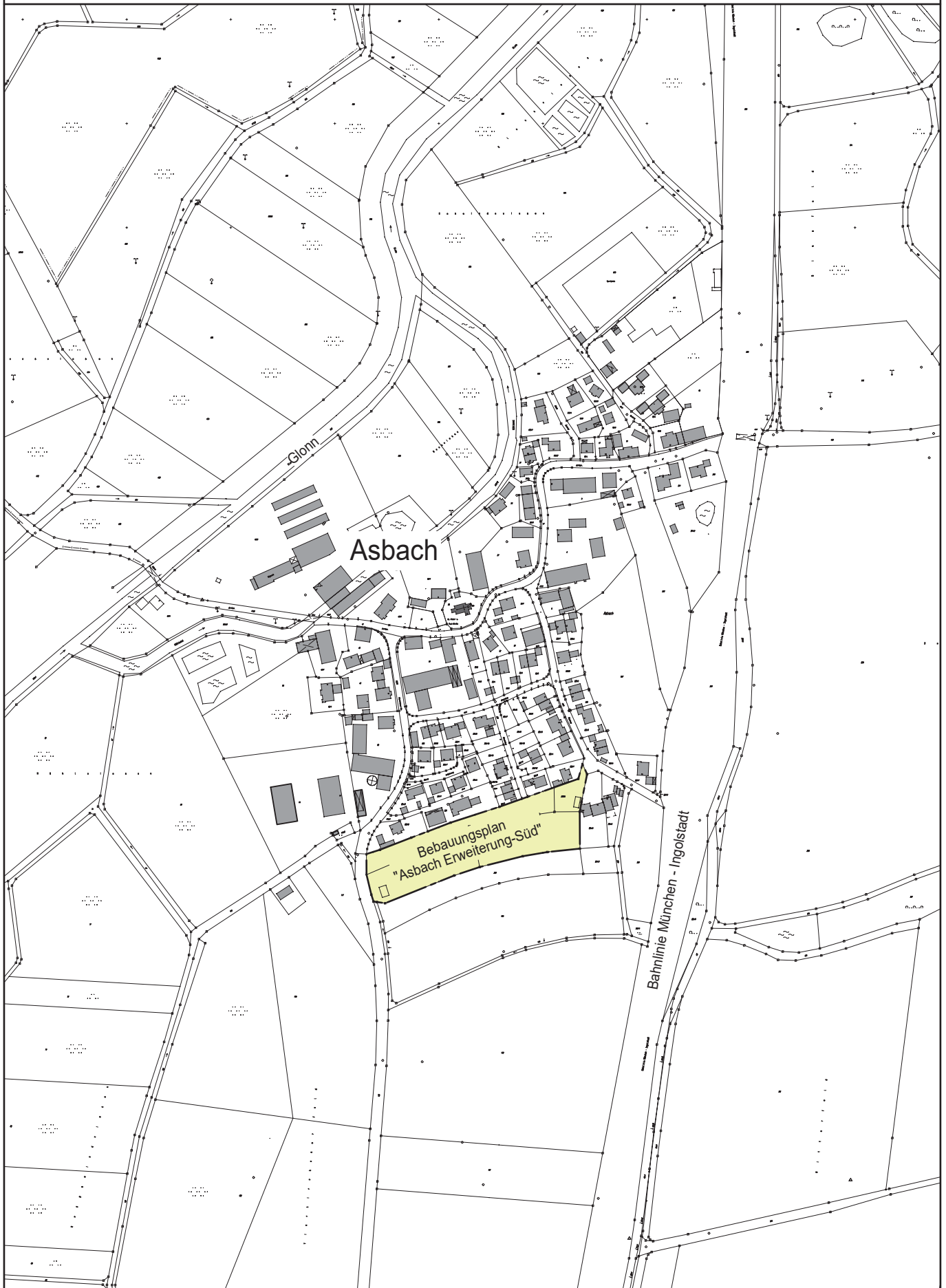

Als Planunterlage wurde die digitale Flurkarte der Gemeinde Petershausen Stand 2013 verwendet.  
Quellenvermerk: "Copyright Bayerische Vermessungsverwaltung 2013"

Planunterlagen:

